PASTAS y FIDEOS SALUS
$ 0.25 EL KILO
COMPAÑIA SALUS — Teléfono núm. 51. (Cordón)

EL SIGLO

Año LV—Núm. 16.274 | PORTE PAGADO | Montevideo, Sábado 18 de Enero de 1919 | Redacción y Administración, Rincón 583 al 587

EL SIGLO
DIARIO DE LA MAÑANA
Fundado en el Año 1863
ORGANO DE LAS CLASES PRODUCTORAS

TARIFA DE SUSCRIPCIONES

Capital e Interior

Por un mes	$ 1.00
» 3 meses	» 3.00
» 6 »	» 5.50
» 12 »	» 10.00
Ejemplar del día	» 0.04
» atrasado del mes	» 0.20

Argentina, Chile, Paraguay, Perú, Ecuador, Bolivia y Colombia

Por 3 meses	$ 3.00
» 6 »	» 5.50
» 12 »	» 10.00

Brasil, Méjico, Europa y N. América

Por 3 meses	$ 3.50
» 6 »	» 8.50
» 12 »	» 16.00

EL SIGLO será enviado directamente a toda persona que lo solicitare, siempre que acompañe, adelantado, el importe de la suscripción, de acuerdo con la tarifa que corresponda.

El importe de las suscripciones puede ser enviado por las sucursales del Banco de la República, por giro postal o en estampillas de Correo.

Toda la correspondencia debe ser dirigida a la Administración.

A. D. GORLERO,
Administrador.

AGENTES DE AVISOS EN EUROPA

Francia, Inglaterra, Bélgica y Suiza, los señores L. Mayence y Cía., 8, rue Tronchet, 9, París.

Agente y corresponsal especial en Londres: Estlin Grundy, South America Press Ltd., 1, Arundel Street Strand, London, W. C.

ESPECTACULOS

POLITEAMA — Compañía nacional Vittone-Pomar.

1.a sección, BUENOS AIRES (Q. E. P. D); 2.a, CUENTOS CORTOS; 3.a, LA DACTILOGRAFA.

Precios de las localidades — Por sección: Palcos bajos y balcón, sin entrada, $ 1.20; platea, con entrada, 0.40; tertulia, con entrada, 0.40; entrada general, 0.20. Función entera: Palcos de cazuela y paraíso, $ 1.20; delanteras de cazuela y paraíso, con entrada, 0.30; entradas a cazuela o paraíso, 0.20.

CATALUNYA — La Goya y La Gioconda. Espectáculos por secciones.

Precios de las localidades.—Por sección: Palcos avant-scene, bajos y balcones, sin entrada, $ 2; id cazuela, 1; Platea con entrada, 0.40; Tertulia balcón, 0.30; Entrada a palco, 0.30.—Función entera: Delanteras de cazuela con entrada, 0.30; Id de galería, id id, 0.30; Entradas a cazuela y galería, 0.20.

CASINO — Espectáculos de variedades. Función todas las noches. Domingos y días festivos, matinée.

Precios de las localidades — Palco Grillé sin entrada, $ 2.00; Id. balcón sin entrada, 2.00; id. sin entrada, 1.50; tertulia sin entrada, 0.30; sillón de platea sin entrada, 0.30; delantera galería sin entrada 0.10; entrada general 0.20; id. de galería, 0.10.

ROYAL — Espectáculos de variedades. Función todas las noches.

Precios de las localidades — Palcos Grillé sin entrada, $ 1.50; id. avant-scène, 2.00; id. sin entrada, 0.30; platea con entrada, 0.50; delantera de paraíso sin entrada, 0.30; entrada general, 0.20 id. de paraíso, 0.10.

AVISOS ECONOMICOS

Hasta 20 palabras $ 0.30
POR TRES PUBLICACIONES

CASA-QUINTA se vende en la misma Estación Pérez del Ferrocarril del Norte, con 5.902 metros terreno, árboles frutales y jardín.

Para tratar: José Fontana, Rincón del Cerro, o Pedro Fontana, Burgues número 2892. 83-en.24.

ARRENDAMIENTO. — Se arrienda el campo del saladero Novo Quarahy, junto a la Estación Artigas. Son 4200 hectáreas campo superior, dividido en ocho potreros, con bañadero de ganado. También se arrienda el saladero, listo para faenar. Para tratar, calle Zabala 1556. 20-en.22.

"LA NACIONAL"—Fábrica de camas, catres, colchones elásticos patentados de varillas y alambre, ventas al por mayor y al detalle; se atienden pedidos para campaña. Se hacen composturas de toda clase a los mismos. Maciel 1251, esq. Reconquista. 4046-Jn.15.

CAMION JEFERRY — En perfecto estado y buena marcha. Carga 3000 kilos. Se vende. Entenderse con Michelena Hnos. Sarandí del Yí. 4651-en.31.

LOCOMOTORAS.—Hay disponibles varias locomotoras Orenstein Koppell, de 28 H. P. 2 ejes. Compañía Materiales. Rincón y Treinta y Tres. 2298-h.n.o.

AGUINALDOS REGIOS.—Una columna de mármol nacional, una mesita con aplicaciones del mismo mármol, constituyen un regalo de gusto extraordinario. Rincón esquina Treinta y Tres.

PROFESIONALES

ABOGADOS

PEDRO FIGARI — Abogado — Estudio: Misiones 1581. 4129-pte.

PABLO DE MARIA Y JUAN JOSE AMEZAGA — Abogados — Estudio: 25 de Mayo 544. Horas: de 9 a 11 y de 1 a 4 p. m. 1054-pte.

DENTISTA PELUFFO—18 de Julio 1095 esquina Paraguay. Absolutamente sin dolor, extracciones, obturaciones, orificaciones, dentaduras todo sistema. Bridge-Work dientes fijos sin paladar. Son la última palabra en dientes artificiales. Consultas de 9 a 5 de la tarde. 3858-fb.9

Dr. L. R. Pittinger
DENTISTA NORTEAMERICANO
De regreso de su viaje a Estados Unidos ha reanudado sus tareas profesionales
ITUZAINGO 1419. Teléf. Uruguaya 2589 Central
11-Jl.4

ALCIDES T. CARLEVARO—Cirujano-dentista. — Rayos X. Decoloración de dientes por Rayos Ultra Violeta.—Consultas: 9 a 12 y 14 a 17. —Calle Uruguay 1082. 2241-h.n.o.

ANTONIO PIETROPINTO—Cirujano-dentista, Avenida General Rondeau 1643.

GUSTAVO ZERBINO — Cirujano-dentista. Horas de consulta de 9 a 12 y de 2 a 7. 18 de Julio 909. Teléfono La Uruguaya 2778, Central. 3129-h.n.o.

ULISES PEREYRA — Cirujano dentista—Ha trasladado su consultorio a la calle Soriano núm. 1095. Consultas diurnas y nocturnas. Teléfono La Uruguaya 1591 (Central). 3686-sb.16|919.

LUIS DREYER—Cirujano-dentista—Horas de consultas: De 9 a 11 y de 2 a 6. Río Branco 1305, esquina San José. 2886-Jn.20-1919.

BADO Y MONTORO—Cirujanos-dentistas.—Consultas de 9 a 12 y de 2 a 7 p. m. Nocturnas: Lunes, miércoles y viernes.—Rivera 2004 bis (altos), entre Arenal Grande y Defensa. 3118-h.n.o.

VERA FELICIANO M.—Cirujano-dentista. Consulta de 9 a 11 y de 2 a 6. Uruguay núm. 1341. Teléfono: 237 (Cordón). 3024-pt.

JOHN S. BURNETT y S. SARTORI — Cirujanos-dentistas. Sistema americano. Sarandí 526 (Plaza Matriz). Teléfono: Uruguaya 1583. 1810-pte.

JULIAN SAFI — Cirujano dentista. Ha trasladado su consultorio a la calle 25 de Mayo 329, entre Solís y Colón. Teléfono: La Uruguaya, 98 (Central). 4597-h.n.o.

R. RINALDI GUERRA—Cirujano-dentista. Plaza Independencia 1363, 9 a 5. Teléfono: Uruguay 2016 (Central).

RICARDO BONARA — Cirujano-dentista. Consultas: de 9 a. m. a 5 p. m. Calle Río Branco 1296, esq. Colonia. 2274.pte.

ESCRIBANOS

ENRIQUE SEGOVIA GRAÑA—Escribano.—Tramitación de sucesiones, administración y compra-venta de propiedades. Juan Carlos Gómez número 1394. 1322-pte.

INGENIEROS

FOGLIA Y BELLONI—Ingenieros-constructores. Han trasladado su estudio a la calle Río Negro 1456. 2142-pte.

MEDICOS

INSTITUTO MÉDICO CURIE
Director Dr. Mario C. Simeto
Convención 1332 Montevideo
EQUIPO (aplicaciones curativas), RAYOS (radioscopia, radiografía y tratamientos), Electricidad, ALTA FRECUENCIA, ERGOTERAPIA PASIVA (Bergonié), TERMOTERAPIA, MASAJES, HIDRO CARBONICA, FULGURACION DIATERMIA.
Teléfono, 2627 Central
235-dgs.mis.yvs.-hno.

Dr. JOAQUIN DE SALTERAIN—Oculista.—Consultas: lunes, miércoles y viernes, de 2 a 4. Cauelones 1276. 135-En20-919.

Dr. ALBARRAN (Policlínica) — Tratamiento enfermedades de las vías genito-urinarias y venéreo-sifilíticas; uretra, vejiga, próstata, riñones, tuberculosis, asma, etc., impotencia sexual, reumatismo crónico. Consultas todos los días, de 1 a 5 y de 8a 12 de la noche. Soriano 826 (altos).

Dr. LUIS A. SURRACO — Especialista en enfermedades del riñón, vejiga, próstata y uretra. Profesor de la Facultad de Medicina, Cirujano del Asilo Piñeyro del Campo. Traslado su consultorio a la calle Río Branco 1486, esq. Uruguay. Consultas de 3 a 6 p. m. 4629-hno.

Dr. JOSE MARTIRENE—Médico-cirujano de niños. Se ocupa también de las enfermedades de oído, nariz y garganta en los niños. Consultas; lunes, miércoles y viernes, de 1 a 3 p. m. Colonia 1233. 1722-pte.

Dr. DELGER—Especialista en enfermedades del riñón, vejiga, próstata, uretra y sífilis. Consultas todos los días de 2 a 7 1|2 p. m. Trasladó su consultorio a la calle Ituzaingó 1217, entre Sarandí y Buenos Aires. 264-pte.

Dr. ENRIQUE MENDEZ—Oculista. Uruguay 1223. Consultas: de 15 a 17, exceptuando los jueves. 14-pte.

Dr. IMHOFF—Especialista en las enfermedades de las vías urinarias. Trasladó su consultorio a la calle Mercedes 1166. 2461-pte.

JULIO RODRIGUEZ RAMOS—Médico-Cirujano.—Ha abierto su consultorio en la calle Andes 1215. Consultas de 2 a 4. Teléfono La Uruguaya 1918 (Cordón). 3267-h.n.o.

Dr. HORACIO GARCIA LAGOS—Cirujano.—Se mudó a Andes 1287. Consultas: de 2 a 4, excepto los jueves. Rayos X. Pte.

VICTOR ZERBINO—Médico de niños—Jefe de Clínica y de Policlínica infantiles.—Tuberculosis, Sífilis, Ortopedia.—Consultas: de 1 a 3 1|2.—18 de Julio 909. 2197-h.n.o.

RAMPINI JOSE A., Dr.—Asma, pulmón, corazón, estómago, sífilis y sangre. Se mudó a 18 de Julio 885, entre Andes y Convención. Consultas de 2 a 4. Teléf. 2785 (Central). 3624-Oct.3-919.

DENTISTAS

JOSE D. TRUJILLO — Cirujano-Dentista—Especialista en el tratamiento de toda enfermedad bucal y cirujía de origen dentario.—Calle Colonia, 1234, entre Yí y Cuareim. —Teléfono: Uruguaya, 537 (Cordón). 2977-h.n.o.

Dr. HECTOR LAGUARDA—Cirujano-dentista. De regreso de su viaje a Europa, ha reanudado sus tareas profesionales. Yí 1290, esquina San José. 2121-pte.

TELMO ANTUNES—Cirujano-dentista.—Rayos X, Rayos Ultra Violeta y Alta frecuencia.—Consultas: 9 a 11 y 14 a 17.—Sierra 1861.—Teléfono: La Uruguaya, 1408, Aguada. 3987-h.n.o.

Dr. B. VIGNALE — Medicina — Consultas todos los días excepto feriados. Horas de consulta, de 1 1|2 a 3 1|2. Soriano 1010. Teléf.: Uruguaya 2762 (Central). 3041-h.n.o.

Dr. JOSE PEDRO URIOSTE—Medicina general; con preferencia enfermedades del corazón y del estómago. Consultas: lunes, miércoles y viernes, de 1 a 3 p. m., Canelones N.o 1130. 261-pte.

Dr. JUAN B. BADO—Especialista. Se ocupa exclusivamente de las enfermedades del riñón, vejiga y uretra. Consultas: de 3 a 6. Rincón 730. 1064-pte.

Dr. RUCKER—Médico oculista de la Facultad de Medicina de París—Consultas: de 1.30 a 4 p. m. Sábados y festivos exceptuados. Colonia 1162. Teléfono: Uruguaya 2133 (Central). 3764-pte.

Dr. MANUEL QUINTELA—Oídos, nariz y garganta. Consultas: todos los días menos jueves y feriados, de 1 a 3 p. m. Se trasladó a la calle Mercedes 993. Teléfono: La Uruguaya 1469. 930-pte.

Dr. JUAN SERVETTI LARRAYA—Médico—Especialista en las enfermedades de la nutrición, reumatismo y sífilis.—Tratamiento médico de los cálculos biliares.—Consultas de 1 a 2 p. m.—18 de Julio 1493.

Dr. J. J. COPPOLA—Especialista en las afecciones de oídos, nariz y garganta. Tratamiento del asma por el método de Efrain. Daymán 1815 y 1317, entre San José y 18 de Julio. Consultas: todos los días de 10 a 12 y de 14 a 16. 4031-h.n.o.

MASAGISTAS

HAMMERLY y Señora DUPUY DE HAMMERLY, ex-profesor de Europa. Masaje médico e higiénico y especial para adelgazar. Cerrito 567. Consultas: de 13 a 17, menos los sábados. Teléfono, Uruguaya 2429 (Central). 3874-pte.

PARTERAS

MADAME NOGUES — Consultorio de partera de la partera Madame Nogués. Después de su gira por las más afamadas clínicas. Aprobada en la Facultad de C. Médicas de Buenos Aires y Montevideo. Consultas: de 8 a 10 y de 3 a 5. Colonia 1128, casi esquina Rondeau. Teléfono: Uruguaya 589 (Central). Pte.

NO MAS SUFRIR
MADAME A. CATALURDA—Partera. Especialidades en partos. Tratamientos para embarazadas. Recibe pensionistas. Consultas: de 8 a 11 y de 1 a 5. Colonia 1128, casi esquina Rondeau. Teléfono: Uruguaya 401 (Cordón). Pte.

GENERALES

Sociedad Comercial de Montevideo

22.a ASAMBLEA GENERAL ORDINARIA

De conformidad con lo dispuesto por el artículo 11 de los Estatutos de la Sociedad Comercial de Montevideo, se convoca a los señores accionistas para la asamblea ordinaria que tendrá lugar el 22 de Enero corriente a las 3 p. m.

Constituirán la orden del día:

1.o Tomar en consideración la Memoria y balance correspondientes al ejercicio terminado el 31 de Octubre de 1918.

2.o Deliberar sobre la aprobación de cuentas pertenecientes a dicho ejercicio.

El Registro de Acciones que previene el artículo 14 de los Estatutos, quedará abierto desde esta fecha en la secretaría y se cerrará el día 21 del corriente a las 4 p. m.

El boleto que acredita la inscripción en dicho Registro, servirá de título para votar. — Montevideo, Enero 15 de 1919. — Carlos Sáenz de Zumarán, secretario. 63-en.22.

Oficina de Verificación

General de Pesas y Medidas

Se hace saber a los contribuyentes al impuesto de verificación de pesas y medidas del departamento de la Capital, que él debe ser satisfecho en la Dirección General de Impuestos Directos dentro de los plazos que el Poder Ejecutivo ha señalado para el pago de las Patentes de Giro.

En lo que respecta a los comerciantes, industriales y profesionales exonerados de patente, o que lo hagan por medio de timbres, el referido impuesto de verificación debe ser abonado en esta Oficina, calle Sarandí 272, de 8 a 12, desde la fecha hasta el 15 de Febrero próximo. En ambos casos los morosos, sufrirán el recargo establecido por la Ley de 25 de Enero de 1913. — Montevideo, Enero 15 de 1919. — La Dirección. 73-feb.13.

SANTEINE
Vermífugo
PURGANTE AGRADABLE
Obra SIN COLICOS
El más fácil PARA LOS NIÑOS
MONVARO-PARIS
Farmacias

Banco Italiano del Uruguay

Asamblea General Ordinaria

Segunda y última convocatoria

No habiéndose inscripto la cantidad de acciones requerida por los Estatutos, se convoca nuevamente a los señores Accionistas para la Asamblea General Ordinaria que cumplimiento de los Artículos 34 y 36 de los Estatutos tendrá lugar el día 30 del corriente, a las 4 p. m., en las Oficinas del Banco, Calle Cerrito núm. 428.

La Asamblea tendrá por objeto dar lectura de la Memoria que el Directorio presenta a los señores Accionistas, acompañado del Balance General correspondiente al segundo semestre del año 1918, cuenta de Ganancias y Pérdidas é Informes de la Comisión de Cuentas.

El registro de acciones quedará cerrado el día 23 del corriente de acuerdo con el Artículo 12 de los Estatutos.

Se previene que según lo dispuesto en el artículo 38 de los Estatutos las deliberaciones serán válidas con el número de acciones que se presenten.—Montevideo, Enero 13 de 1919. 59-En.20

Banco Popular del Uruguay

Asamblea General Ordinaria

De conformidad con lo dispuesto por el artículo 12 de los Estatutos, se convoca a las Señores Accionistas del Banco Popular del Uruguay a la Asamblea General Ordinaria que se celebrará el día 28 del corriente a las 4 de la tarde en el local social calle 25 de Mayo esquina Zabala, para considerar y adoptar resolución sobre la siguiente Orden del día.

Memoria del Directorio Balance General, y Cuentas de Ganancias y Pérdidas correspondientes al segundo semestre del 16.o ejercicio. Elección de dos Directores en cumplimiento de lo dispuesto por el artículo 25 de los Estatutos. Elección de la Comisión Fiscal de Cuentas para el 17.o ejercicio.

Los Accionistas que hayan de tomar parte en las deliberaciones de la Asamblea, depositarán sus acciones o sus recibos de depósitos, en las Cajas del Banco, hasta cinco días antes del fijado para la reunión de acuerdo con lo dispuesto por el artículo 14 de los Estatutos, sin llenar este requisito la Secretaría no expedirá la boleta de entrada. —Montevideo, Enero 12 de 1919.— El Secretario. 56.En.28.

Banco de Cobranzas

Locaciones y Anticipos

Se convoca a los señores accionistas para la Asamblea General Ordinaria para el lunes 27 del corriente a las 15, con el objeto de dar cuenta de la memoria y balance correspondiente al 2.o semestre del año 1918. Proceder a la elección de tres miembros para directores, tres para la Comisión de Cuentas y acordar el dividendo a repartirse.

Para obtener voto en la asamblea los señores accionistas deberán inscribir sus acciones en el Registro de la Secretaría hasta tres días antes de la reunión.—Montevideo, Enero 12 de 1919.—El Secretario. 57-En.26.

AVISO

Sociedad Anónima de Lanchajes

ASAMBLEA EXTRAORDINARIA DE ACCIONISTAS

Se convoca a los señores accionistas de la Sociedad Anónima de Lanchajes de Montevideo, para la reunión que tendrá lugar el día 22 del corriente a las 11 de la mañana, en el local social a los efectos de considerar la siguiente orden del día:

Integración del Directorio con un miembro titular y tres suplentes. — El secretario. 80-en.22.

Compañía Salus

AVISO A LOS Sres. ACCIONISTAS

Se comunica a los señores Accionistas, que desde esta fecha se empezará a pagar en el Escritorio de la Compañía calle Cerro Largo N.o 1729, el Dividendo Complementario correspondiente al segundo semestre del ejercicio 1917|1918, recientemente terminado y el dividendo anual por el mismo ejercicio a las acciones de serie especial.—Montevideo, Agosto 16 de 1918. —El secretario. h.n.o.

Compañía Argentina de Navegación
NICOLAS MIHANOVICH Limitada
Casa Matriz, 41, Threadneedle Street
LONDRES E. C.
LINEA EXTRA
Montevideo y Buenos Aires
Salidas todas las noches, alternándose los lujosos vapores CIUDAD DE MONTEVIDEO Y BUENOS AIRES a las 22, exceptuando domingos y días festivos que saldrán a media noche.
Línea Salto y escalas: salidas todos los lunes, miércoles y sábados.
Línea Carmelo y escalas: salidas todos los martes y sábados.
Línea Asunción y escalas: salidas todos los miércoles y sábados.
Para informes y pasajes dirigirse a la Sucursal, calle Piedras esquina Solís.
MONTEVIDEO Pte.

Universidad de Montevideo

AVISO

Debiendo realizarse el 31 del corriente mes la colación de grados, de acuerdo con lo establecido por el decreto del P. E. de 27 de Abril de 1917, se convoca, por disposición del señor Rector, a todos los que estén en condiciones de recibir algún grado universitario en dicha colación, para que se presenten a inscribirse en la Secretaría de la Facultad a que pertenezcan, bajo apercibimiento de serles postergada hasta el año siguiente la obtención de sus títulos.—Montevideo, Enero 16 de 1919. — Andrés César Pacheco, secretario general. 78-en.23

Sociedad Cooperativa Telefónica Nacional

Asamblea General Ordinaria
Segunda convocatoria

De acuerdo con el artículo 23 y siguientes de los Estatutos Sociales, se convoca por segunda y última vez a los señores accionistas, para la asamblea general ordinaria que tendrá lugar el día 30 del corriente a las 16 horas en el local social, Plaza Independencia 837. — Montevideo, Enero 15 de 1919. — El secretario.

Compañía Trasatlántica de Barcelona
Vapores correos subvencionados por el Gobierno Español, con poderoso servicio de telegrafía sin hilos.
El magnífico vapor-correo
Infanta Isabel de Borbón
saldrá el 25 de Enero a las 10 de la noche, recibiendo pasajeros directamente para Las Palmas, Cádiz, Almería y Barcelona.
El citado vapor, recientemente reformado, posee espléndidas comodidades en departamentos y camarotes de primera clase, segunda económica y tercera clase.
El vapor-correo español
Reina Victoria-Eugenia
saldrá el 2 de Febrero a las 10 de la noche directamente para los puertos del Norte de España, recibiendo carga y pasajeros para Tenerife, Cádiz, Almería y Barcelona.
Por más informes, recurrir a sus agentes: PEDRO FERRES y Cía., calle Misiones núm. 1451. Pteb

Ferrocarril Midland del Uruguay

AVISO

Cambio de horarios de trenes

Se avisa al público que desde el 15 de Diciembre próximo se pondrá en vigencia un nuevo horario de trenes en esta línea. Por más datos véanse los nuevos itinerarios en las estaciones.

W. F. Bush, A. General.

Banco Italiano del Uruguay

Casa matriz

428 — CALLE CERRITO — 428

MONTEVIDEO

Empezó sus operaciones el 2 de Noviembre de 1887

Capital autorizado	$ 5.000.000
Capital suscrito y realizado	» 3.000.000
Fondo reserva.	$ 1.056.250
Fondo de previsión	» 150.000
	$ 1.206.250

SUCURSALES: Paysandú y Mercedes. CORRESPONSALES en todas las demás capitales de los departamentos de la República.

AGENTES

Italia—Banca d'Italia, Banco di Napoli, Bartolomeo Parodi e Fratelli, Banca Commerciale Italiana, Crédito Italiano, Banca Belinzaghi, Sabatti & Cia. In. de Fernex & Cía.

Inglaterra — N. M. Rothschild and Sons, Baring Brothers & Cª Ltd. Crédit Lyonnais, Comptoir National d'Escompte de Paris, London Country and Westminster Bank Ltd., Swiss Bankverein, A. Scott & Sons, Crédito Italiano, Banca Commerciale Italiana.

Francia—de Rothschild Frères, Crédit Lionnais, Comptoir National d'Escompte de Paris, Banque Suisse et Française, Société Générale (de Paris), London County and Westminster Bank Limited.

España—Crédit Lyonnais, Banco Hispano Americano, E. Sainz e Hijos, Sobrinos de José Pastor, García Calamarte & Cª.

Portugal — Banco do Minho, Crédit Franco-Portugais.

Bélgica — Banque Centrale Anversoise, Banque de l'Union, Anversoise, Banque Internationale de Bruxelles, Crédit Mobilier de Belgique.

Suiza—Banca de la Svizzera Italiana, Bankverein Suisse.

República Argentina — Banco de la Nación Argentina, Banco de Italia y Río de la Plata, Nuevo Banco Italiano, Banco Comercial Italiano, National City Bank of New York, Banco Hipotecario de la América del Sud, Banco Francés e Italiano para la América del Sud, Banco Español del Río de la Plata, Banco Italo-Belga.

Brasil — Banco do Brasil, Banque Française et Italienne pour l'Amérique du Sud, Banco de Recife, London and River Plate Bank Ltd., London Brazilian Bank Ltd., Banco de Commercio e Industria, Banco Pelotense, Banco da Provincia de Rio Grande do Sul, Banco do Commercio do Porto Alegre.

Paraguay — Banco de la República, Banco Mercantil del Paraguay.

Chile — Banco de Chile, Banco de Londres y Río de la Plata.

Estados Unidos—Kidder, Peabody & Cª, National Bank of Commerce, Guaranty Trust Company of New York, Mechanics and Metals National Bank.

El Banco emite Cartas de Crédito, Transferencias telegráficas, Letras de Cambio a vista y a plazo y se ocupa en general de todas las demás operaciones bancarias.

Abre Cuentas Corrientes y recibe depósitos a plazo fijo y en Caja de Ahorros a los siguientes tipos de interés: Abona en Cuenta Corriente a vista . . 1 % anual y cobra por anticipos . . Convencional. Por depósitos a plazo fijo y en Caja de Ahorros abona los siguientes intereses:

A vista después de 30 días cumplidos	1 % anual
A retirar con 60 días de aviso	4 » »
A 3 meses de plazo	4 » »
A 6 » »	5 » »
A 12 » »	5 ½ » »
Por más tiempo	Convencional

Administración de propiedades

El Banco se ocupa de la administración de propiedades, mediante una módica comisión, y de la remesa de fondos a cualquier punto de la República o del extranjero, a indicación de los interesados.

Cajas de Seguridad

El Banco alquila, al público, a precios módicos Cajas de Seguridad de varios tamaños, instaladas en el subsuelo de su propio local, de absoluta seguridad contra incendios, robos. Pte.

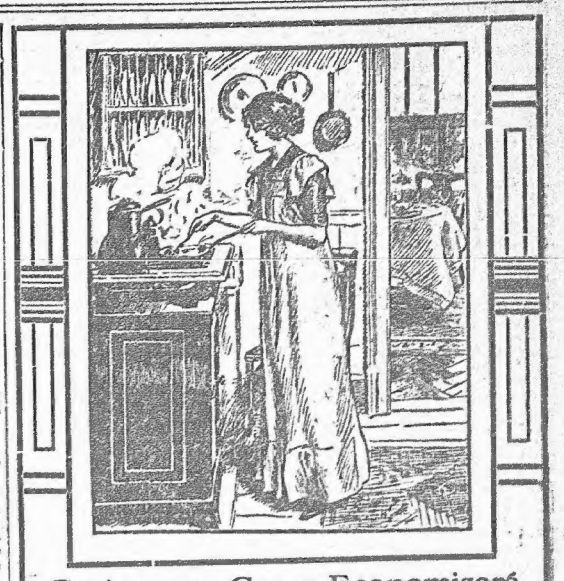

Cocine con Gas y Economizará Tiempo y Dinero
EL GAS ES ACTUALMENTE EL MAS BARATO DE LOS COMBUSTIBLES
Compañía del Gas de Montevideo Ltd.
25 DE MAYO, 702 y 706

Banco de la República O. del Uruguay

FUNDADO EN 1896

Capital autorizado	$ 25.000.000.—
Capital integrado	» 16.747.542.72

Casa Central
CALLE ZABALA esq. CERRITO

AGENCIAS EN MONTEVIDEO

AGUADA—Avenida Rondeau esquina Valparaíso. Horario: de 13 a 18. Sábados: de 10 a 12.

PASO DEL MOLINO—Calle Artigas núm. 962. Horario: de 9 y 1|2 a 13 y de 14 a 18. Sábados: de 9 y 1|2 a 12.

AVENIDA FLORES—Avenida General Flores núm. 1274. Horario: de 9 y 1|2 a 12 y de 14 a 18. Sábados: de 9 y 1|2 a 12.

UNION—Calle 18 de Julio núm. 298. Horario: de 9 y 1|2 a 12 y de 14 a 18. Sábados: de 9 y 1|2 a 12.

SUCURSALES

Artigas, Batlle y Ordóñez (J.), Canelones, Carmelo, Colonia, Dolores, Durazno, Florida, Fray Bentos, Lascano, Maldonado, Melo, Mercedes, Minas, Nueva Helvecia, Nueva Palmira, Pando, Paso de los Toros, Paysandú, Rivera, Rocha, Rosario, Salto, San Carlos, San José, Santa Rosa del Cuareim, Sarandí del Yí, Sarandí Grande, Tacuarembó, Tala, Treinta y Tres, Trinidad.

OPERACIONES DEL BANCO

Cuentas corrientes en oro y plata.

Descuentos de documentos de comercio.

Préstamos con Garantía hipotecaria, a los agricultores pequeños, lecherías y otras industrias rurales, amortizables en cinco años.

Préstamos con Garantía a los ganaderos para poblar o repoblar sus establecimientos, con amortizaciones dentro del plazo máximo de treinta meses.

Préstamos especiales para la adquisición de semillas y para los trabajos de cosecha.

Cartas de Crédito y órdenes telegráficas sobre las plazas comerciales de Europa y América.

Giros sobre el exterior: sobre todas las ciudades de Europa y pueblos de España, Italia, Francia, Bélgica, Suiza, República Argentina, Brasil, etc.

Giros, órdenes telegráficas, transferencias sobre todas nuestras Sucursales mediante pequeñas comisiones.

Cobranzas de cupones y dividendos, encargándose de remitir su importe al punto que se le designe.

Cobranzas de letras y pagarés por cuenta de terceros.

Títulos en custodia. Compra y venta de títulos.

La Casa Central, hasta nuevo aviso,

ABONARA

	%	hasta $
En cuenta corriente a oro	1	100.000
En depósitos a la vista	1	100.000
En Caja de Ahorros	3	10.000
En id id Alcancías	6	300
En id id Alcancías	5	1.000
En id id mayores sumas	Convencional	

En las cuentas antes mencionadas, solo se abonará interés cuando hayan transcurrido por lo menos 30 días desde la apertura de la cuenta.

	%	hasta $
En plazo fijo a 3 meses	2	10.000
En plazo fijo a 6 meses	3 ½	10.000
En plazo fijo a 1 año	4	10.000
Por mayor plazo y suma	Convencional	

Por los depósitos a plata no se abonará interés.

COBRA

Por descubierto en Cuenta corriente	del 7 al 8 %
Por vales	del 6 ½ al 7 ½ »
Por conformes y cauciones	del 6 al 7 »
Por redescuentos bancarios	del 4 ½ al 5 ½ »

Caja Central—Horas de Oficina: de 10 a 15. Sábados: de 10 a 12.

Ley Orgánica del Banco de la República del 17 de Julio de 1912

Artículo 12.—La Emisión tendrá preferencia absoluta sobre las demás deudas simples del Banco.

El Estado responde directamente de la emisión, depósito y operaciones que realice el Banco.

JORGE WEST,
Gerente.

Banco de Londres y Río de la Plata

418 — CALLE CERRITO — 418

Agencia: Río Negro esq. Rincón

Casa matriz: en Londres.—Sucursales en: Francia: París; República Oriental del Uruguay: Paysandú y Salto; República Argentina: Buenos Aires, Barracas al Norte, Once de Setiembre, Boca, calle Santa Fe núm. 1121; calle Bernardo Irigoyen núm. 1188; Rosario de Santa Fe, Mendoza, Bahía Blanca, Concordia, Córdoba, Tucumán, Paraná; Brasil: Río de Janeiro, Santos, San Paulo, Pernambuco, Bahía, Pará, Curityba, Victoria, Manaos (Agencia); Chile: Valparaíso y Santiago; Agencia en Nueva York.

Capital autorizado: £ 4.000.000, o sean $ 18.000.000.

Capital suscripto: £ 2.000.000, o sean $ 14.200.000.

Capital integrado: £ 1.000.000, o sean $ 4.400.000.

Fondo de reserva: £ 2.000.000, o sean $ 9.400.000.

El Banco dá y toma giros y emite cartas de crédito sobre las principales ciudades del mundo. También expide giros postales sobre todos los pueblos de Italia que tengan Oficina Postal, y en general se ocupa de toda clase de operaciones bancarias.

TASA DE INTERESES

Se abona (según cantidad)

Por depósitos a 30 días de aviso, 1 % anual.

Por depósitos a 3 meses fijos, 2 % anual.

Por depósitos a 6 y 12 meses fijos, 4 % anual.

EN CAJA DE AHORROS CON LIBRETA

A vencer cada 3 meses,	3 % anual
A vencer cada 6 meses,	4 % anual
A vencer cada 12 meses,	4 % anual

SE COBRA

Por adelantos en cuenta corriente, convencional.

Por descuento de vales o conformes, convencional.

Montevideo, Marzo 20 de 1917.

EDUARDO RICHARDS,
Gerente.

4-pte.

London & Brazilian Bank, Limited

1477 — CALLE ZABALA — 1477

Capital suscripto (125.000 acciones de £ 20 c/u.)	£ 2.500.000
Capital integrado	» 1.244.000
Fondo de reserva	» 1.400.000

CASA MATRIZ

7, Tokenhouse Yard, Londres

SUCURSALES

República Argentina: Buenos Aires, Rosario de Santa Fe.

Brasil: Río de Janeiro, Pará, Manaos, Ceará, Pernambuco, Bahía, Santos, São Paulo, Curityba, Río Grande do Sul, Porto Alegre, Pelotas.

Francia: París (5 rue Scribe).

Estados Unidos: Nueva York (Agencia), 68, Wall Street.

Portugal: Lisboa, Oporto.

El Banco tiene corresponsales en Portugal, Francia, Italia, España, Sud Africa, Australia, Nueva Zelandia.

El Banco emite Giros sobre las ciudades y pueblos principales de los países que preceden.

TASA DE INTERESES

El Banco abona:

En cuenta. Depósito a retirar con 30 días de aviso	3 % anual
En cuenta. Depósito a retirar con 60 días de aviso	4 » »
En cuenta. Depósito a 3 meses fijos	4 » »
En cuenta. Depósito a 6 meses fijos	4 ½ » »
En Caja de Ahorros, hasta $ 10.000	4 » »
Por depósitos a mayor plazo	Convencional

Se encarga de toda clase de negocios bancarios.

F. H. HILL,
Gerente.

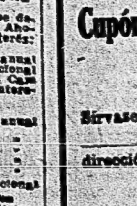

Extracto de Malta
Montevideana
EL MEJOR TONICO

Cupón de suscrición a "El Siglo"
Suscrición $ 1.00 por mes adelantado

Señor Administrador:
Sírvase suscribirme a "EL SIGLO" por el término de ____ meses, enviándome el diario a la siguiente dirección:
NOMBRE ____
DOMICILIO ____
CIUDAD ____
Saludo a Vd.
Firma ____
Llene y remítanos por correo, hoy mismo, este cupón e inmediatamente se le enviará el diario.

ECOS DEL TURF

LA REUNION DE HOY

Puede de antemano descontarse el éxito de la reunión a realizarse hoy en nuestro hipódromo.

Atraídos por el gran interés que despiertan las seis pruebas del programa, vendrán a presenciar sus respectivos desarrollos, procedentes del interior, gran número de aficionados. De Buenos Aires, si no estan tocando los vapores de la carrera, se embarcarán en las ciudades de la escudera argentina, oriéndas a los efectos por el gobierno, miles de turfmen porteños.

Por su parte, las compañías de tranvías de la metropoli, pondrán al servicio de eléctricos directos á Huzaingo, que saldrán del puerto, de las plazas Independencia y Libertad, del Parque Urbano, Pocitos, Caputro, El Cerro, Bueno, Aliaúnique, Sayago, cada tres minutos, ofreciendo expresos del Ferrocarril Central, contando cada uno de ellos con veinte salones, diez de primera clase y diez de segunda. Finalmente, los automóviles de alquiler, cooperando al buen resultado del festival, cobrarán un cincuenta por ciento menos de la tarifa ordinaria y los particulares elevarán gratis a aquel a quien encuentren a su paso con tal é que en ellos haya sitio disponible. Que no lo va a haber dada la gran afluencia de concurrentes. En este caso, estos últimos pueden trasladarse a Maroñas en el tranvía de la plazoleta que acaba de montarse sobre un rodaje adecuado, por expresa disposición del colega propietario de él.

Bien: pasando a otra cosa, al correr de nuevo las grandes carreras, diremos respecto de la que se disputará en primer término que ella ha de ser la más emocionante y espectacular. Su lote de competidores no puede ser más selecto y reunido ellos casi iguales probabilidades de triunfo, la opinión estará tan dividida como lo estuvieron otros tas colisiones. Se va a jugar la plata por lanzarse debiendo cargar carvadas de metal y papel, Arkangel, Malhadado, Abandero y Westeria.

De los nombrados, que son los que parecen tener más chance nos quedamos con el notable hijo de Mac Chesney en Ventosa por Sir Archabal y yegua 24.

Un conjunto soberbio de yeguas de tres, cuatro y cinco años, forma el "quorum" de la segunda carrera. Patota, que es la ganadora virtual de tres decisiones daba, Campana, si no hay gran marea, Berna, si la leche del tambo Radical no se ha cortado hoy ni se corta mañana, Furlano, Pyra y los otros, tienen tan buena oportunidad de ganar, que, a la verdad, no sabemos con cual de ellas quedarnos. Sin embargo tenemos que elegir una, y nos decidimos por Patota.

Dignos ejemplares de la raza, los que integran el "salmonada" —Con todo, no dan margen a mayores comentarios, y, por aquello de que la brevedad es uno de los secretos del periodista que desea hacerse leer, nos embarcamos con Quehuin por Sayago en aquel el punto final de circunstancias.

En el premio El Abba juzgamos lo más prudente sostener la candidatura del ambo de Quelrós. No tiene que ganar la carrera, pero si tiene en gran apreciamente esa día, por que le está vedado hacerlo el domingo, el lunes ó cualquier día de la semana.

Nos plaplia Dove en el premio Lanza Seca y con Rodabello la correremos en la última. Así que viene a ser los siguientes nuestros

PRONOSTICOS

1.a carrera: Malhadado.
2.a " Patota.
3.a " Quehuin.
4.a " P. de Quiróz.
5.a " Dove.
6.a " Rodabello.

Competidores y montas

(A cada asterisco corresponde un kilo de peso).

Premio Sebastopol—1.000 metros
1 Rio Negro, 57, L. Sergent****.
2 Malhadado, 56, J. Silveira ****.
3 Alba III, 53, A. Morales.
4 Sergeant, 55, T. Fernández.
5 Abandero, 54, Martirena****.
6 Westeria, 53, P. Batista.
7 Gauzón Negro, 52, Rivero****.

Premio Miau—1.300 metros
1 Patota, 57, L. Pereyra****.
2 Campana, 57, J. Silveira****.
3 Berna, 56, P. Gómez **.
4 Furlana, 56, B. Martirena****.
5 Pyra, 52, A. Batista.
6 Urgencia, 51, E. Medina.
7 Lucky Lady, 51, C. Batista.
8 Linda Rosa, 50, M. Bonilla.

Premio Nouffrof (Remate)—1.500 metros
1 Quehuin, 56, M. Rodríguez.
2 Catriel, 54, no corre.
3 Rigoletto, 52, L. Deluchi.
4 Lionel, 50, T. Bonilla.
5 Flor, 47, F. López.
6 Milcíades, 46, X. X.
7 Mazeppa, 45, X. X.
8 Santuciana, 44, no corre.

Premio El Alba—1.100 metros
1 Pyra, 57, L. Pereyra ****.
2 Silvano, 55, X. X.
3 Principista, 54, M. Bonilla.
4 Cosme, 51, T. N. Fernández
5 Nitchevo, 47, A. Batista.
6 Esparadrapo, 52, C. Batista.
7 Rosario, 51, J. J. Dolan ***.
8 Vanyvan, 44, P. Rivero ****.
9 Queen of Heart, 43, F. Moreno.

Premio Nuevo Mundo—1.600 metros
1 Santuciana, 58, no corre.
2 Floripes, 57, X. X.
3 Esperitto, 55, C. Ferragut.
4 Zapallar, 56, B. Martirena ***.
5 Dove, 54, no corre.

Hipódromo Nacional de Maroñas

Programa de la reunión de carreras del Sábado 18 de Enero

1.a carrera—PREMIO SEBASTOPOL—Distancia: 1.600 metros—A las 16

ECURIES	PELO	N° K	PADRES	ENTRAINEUR
La Agrícola	1 Palola	2 Arkanzi	Pelar-Star—Finlandia	F. Testa
Imperio	2 Malhadado	3 Malhadado	Mac Chesney—Dunes	M. de Armas
Radical	3 Berta	4 Cuerpo	Prefecto—Agata	A. Mazzoni
El Roble	4 Furlana	5 Abandero	Bronco—Algerie	F. Mitchell
Ventosa	5 Pyra	6 Westeria	Sir Archabal—Lady Sorel	J. L. Sexana
Santo Felipe	6 Urgencia	7 Santo Felipe		
Gauzón	7 Linda Rosa	8 Linda Rosa		
Silveira	8 Lucky Lady	9 Lucky Lady		

2.a carrera—PREMIO MIAU—Distancia: 1.300 metros—A las 16.30

ECURIES	PELO	N° K	PADRES	ENTRAINEUR
La Agrícola	1 Patota	2 Campana	Pippirrimist—Grecia	F. Testa
Imperio	2 Campana	3 Berna	Jerdy—Casimi	E. Méo
Radical	3 Berna	4 Furlana	Odeon—Bilbao	F. Di Cesare
Furlano	4 Furlana	5 Patota	Black Prince—Flushing	A. Mazzoni
Patota	5 Pyra	6 Urgencia	Mac Chesney—Dunes	F. Mitchell
Salteño	6 Urgencia	7 Pyra	Pelayo—Utopia	D. Guadalupe
Isla de Fleury	7 Lucky Lady	8 Lucky Lady	Dante Alighieri—Lucky Strike	G. Pérez
Gilmar	8 Linda Rosa	9 Linda Rosa	Don Pascual—Rosalinda	A. Rico.

3.a carrera—PREMIO NOUFFROF (Remate—Distancia: 1.500 metros A las 17

ECURIES	PELO	N° K	PADRES	ENTRAINEUR
Tribuna	1 Quehuin	2 Quehuin	Barrac—Mayo	C. Luppi
Isla Nueva	2 Catriel	3 Catriel	Pilo—Cellula	J. C. Morales
La Agrícola	3 Rigoletto	4 Rigoletto	Mac Chesney—Dunes	F. Mitchell
Guadalupe	4 Lionel	5 Lionel	Mirach Tirush-Flor Morada	D. Guadalupe
El Rabí	5 Flor	6 Flor	Mazzoni—Reina de la Luz	G. Pérez
Jem	6 Milcíades	7 Milcíades	Grosman—Mimi	R. Alcoba
Mitchell	7 Mazeppa	8 Mazeppa	Mac Chesney—Dunes	F. Mitchell
18 de Julio	8 Santuciana	9 Santuciana	Moscardon—Yegua s/p.	Y. Parejal

4.a carrera—PREMIO EL ALBA—Distancia: 1.100 metros—A las 17.30

ECURIES	PELO	N° K	PADRES	ENTRAINEUR
Salteño	1 Pergamo	2 Pergamo	Greenan—Sada	Sosa
Chicago	2 Silvano	3 Silvano	Timbale—Quick Silver	H. M. Estade
Principista	3 Principista	4 Principista	Comus—Garfa	J. Carrera
Marcelino	4 Cosme Bell	5 Cosme Bell	Mac Chesney—Dunes	P. Quetrol
El Morral	5 Nitchevo	6 Nitchevo	Lo Samurai—My Miss		
Provenzano	6 Esparadrapo	7 Esparadrapo	Mac Chesney—Pala Brava	Jr. Martínez
Ayul	7 Isla Nueva	8 Isla Nueva	Gluey Abe—Sudrisette	A. Chenoso
Cabral	8 Rosario	9 Rosario	Buckminster—Vinella	A. Mazzoni
J. Bacchio	9 Queen of Heart	10 Queen of Heart	El Diablo—Dulce Dama	Gorri

5.a carrera—PREMIO LANZA SECA—Distancia: 1.600 metros—A las 18

ECURIES	PELO	N° K	PADRES	ENTRAINEUR
15 de Julio	1 Santariana	2 Santariana	Moscardon—Yegua s/p.	Y. Parejal
Bococh	2 Florisia	3 Florisia	Mac Chesney—Dunes	Sosa
Provenzano	3 Esperitto	4 Esperitto	Gleyfull—Pala Brava	H. Martínez
Libertad	4 Zapallar	5 Zapallar	Calepino—Santa Rosa	Gorri
Cabral	5 Gilmar	6 Gilmar	Gluey Abe—Sudrisette	P. Quetrol
Ayul	6 Dove	7 Dove	Calepino—Eupinia		
El Morral	7 Mala Firma	8 Mala Firma	El Diablo—La Dama	M. Cabral
Provenzano	8 Orcoc	9 Orcoc	Drudi—Alina	M. L. Cassava
Ayul	9 Orcoc	10 Orcoc	Pelayo—Utopia	A. Varela
Cabral			Mac Chesney—Dunes	J. Cancela
Ayul			Grenan—Mimi	R. Alcoba
Cabral				

FRONOSTICOS DE LA PRENSA PARA LA REUNION DE HOY

DIARIOS	1.a CARRERA	2.a CARRERA	3.a CARRERA	4.a CARRERA	5.a CARRERA	6.a CARRERA
El Siglo	Malhadado	Patota	Quehuin	P. de Quiróz	Dove	Rodabello
El Día	Abandero	Campana	Quehuin	P. de Quiróz	Mala Firma	Rodabello
El Plata	Arkanzi	Campana	Quehuin	P. de Quiróz	Mala Firma	Rodabello
El Pueblo	Malhadado	Patota	Quehuin	P. de Quiróz	Dove	Rodabello
El Bien Público	Malhadado	Patota	Quehuin	P. de Quiróz	Mala Firma	Rodabello
El Bien Público	Arkanzi	Campana	Quehuin	P. de Quiróz	Dove	Rodabello
El Bien Público	Westeria	Campana	Quehuin	P. de Quiróz	Mala Firma	Rodabello
El Bien Público	Malhadado	Campana	Quehuin	P. de Quiróz	Dove	Rodabello
El Bien Público	Malhadado	Campana	Quehuin	P. de Quiróz	Dove	Rodabello
El Bien Público	Malhadado	Patota	Quehuin	P. de Quiróz	Dove	Rodabello

EL SIGLO

Montevideo, Enero 18 de 1919

LOS OBREROS RUSOS

RESOLUCION ACERTADA

Por fatal coincidencia, en el momento en que se extremaban las gestiones para el restablecimiento de la paz, se produjeron en la capital, sucesos sensiblemente a los que durante ocho días han alterado profundamente la tranquilidad y el orden en la nación vecina, evidenciando esas medidas de previsión que la autoridad tenía conocimiento cierto de que se proyectaba realizar un movimiento huelguístico con propósitos sediciosos, han estudado sin trabajo más de mil obreros de los ocupados en uno de los frigoríficos del Cerro. En de tener que sus compañeros dieran la desocupación de los referidos, un sindicato obrero al de la causa de trabajo, y practicando la solidaridad en la forma que acostumbran hacerlo los obreros, se declaraba en huelga, estado propicio al desarrollo de los mismos sucesos que se produjeron en otra parte, como sabemos, sedicentes representantes un pliego petitorio, por cierto, de exigencias, que ciertamente no eran de carácter económico, porque si se establecieran, por cuanto ellas se fundaban en las más elementales reglas de la economía política, que la mayoría de los obreros, no obstante, que se hallan, principalmente si quedan las mujeres.

Se ignora quién dio "levadura" que "fermentó" en el sindicato, y que, como es el más común y el más usado, se pretendió explotar el hecho.

Para dar bien este golpe, el jugar de la huelga, se pretendía, ocultando que la huelga estaba a su desarrollo, que los obreros del Cerro, en otros hacía adelante suyo, según la ley de la palanca, se sumaban a los trabajadores, la extraña situación que se encontraban, dependidos del frigorífico y siendo objeto, si se de animadversión, de recelo? No era difícil prever la actitud que adoptarían al enterarse de la huelga y de la forma que se hacía, y que, en el caso de que se hacía, el plazo de la huelga se hacía más largo, el encuentro entre ambas fuerzas más o menos, se hacía inevitable, y que, en el caso

Pascual Hnos.
264, San Martin, 264 - BUENOS AIRES
Por 100 $ uruguayos oro
Pagamos 267 $ argentinos
Es. 3 á Pat.: 15 13 22 24 30 y 31

Resonancias de la huelga argentina

La situación se normaliza-Tratativas de arreglo-Restablecimiento de los diversos servicios públicos-Nota del ministro ruso-La huelga marítima continúa-Comentarios de la prensa-Otras informaciones.

Luego se tomó en consideración una nota del centro "Unión Colorada" de la 19.a sección, en la que solicita el retiro de la personería peronista. Después de un pequeño debate se dispuso que pasara a informe de una Comisión que estudiará los antecedentes del asunto. A continuación de este asunto el señor Pascal hizo moción en sentido de que fueran suspendidas las elecciones de autoridades seccionales de la 19.a sección que han de celebrarse hoy. La Mesa que presidía dió cuenta que de nuevo al reglamento, no correspondía esa suspensión, pues no había número suficiente de delegados presentes en la sesión como para tomar la resolución propuesta. Alrededor de este asunto trabaron un fuerte debate, sosteniendo los señores Bastile, Otero, Barbatto y otros la tesis favorable a la no suspensión de las elecciones y en contrario los señores Naranjo, Gadea y Salvagno; como la discusión se hacía interminable los ánimos se acaloraron, la presidencia levantó la sesión como para tomarse la discusión en reformarva en tormenta. Así que hoy se realizarán las dichas elecciones, con lo que se evitará la lucha en la 19.a sección, si es que luego no comienza otros.

NOTAS DE FENIX

Lindeptistas... elegos

Son altamente recomendables los esfuerzos que ellos emplean a aminorar daños y sufrimientos individuales originados por la enfermedad. Ninguno de ellos es más simpático que los que se aplican en beneficio de los desdichados que viven en la obscuridad para siempre por las explosiones o los gases, en los campos de batalla y en las minas. Ahora se anuncia, con pormenores sorprendentes, que casi todos los elegos de esas procedencias son hábiles rehabilitados para las tareas de la vida.

Sir Arthur Pearson, el conocido filántropo y presidente del comité de soldados ciegos de Inglaterra, que ha amonedado su inteligencia entre los Estados Unidos en una fecha próxima, ha declarado que si a los elegos se les dedica a un trabajo mediante el cual se puedan mantener de una manera independiente, la mayoría de las veces trabajan mejor que antes que perdieran la vista.

"Los dactilógrafos ciegos, dice, son insuperables, y el mismo producen excelentes taquígrafos, "especiales" poder escribir 125 palabras por minuto. Los telefonistas ciegos son mejores que los que han sido instruídos y graduados como expertos en la materia; también son los que en cierto número de maestros ciegos se están dedicando, con muy buenos resultados, a las industrias de los cestos y sombreros. Otros se dedican a la crianza de aves y muchos se han convertido en magníficos peluqueros."

Un ciego, según expone, puede manejar el testigo de la máquina de escribir,—podría convertir con la ... notipo, en líneas de metal, un libro en un manuscrito; por supuesto, ello las "Notas de Fénix". Pero ¿cómo, si es insuficiente el tacto e la lectura, la lectura, lo cual no sucede en otras operaciones exclusivamente confiadas a las manos, que no son de carácter intelectual o superiores? No imaginamos que no existe la imposibilidad absoluta de que un ciego sea linotipista. Para que así ganase la vida, comodamente sentado junto a la mesa del establecimiento, atento el oído, bastaría que con claridad de ideas los originales un tipógrafo, un obrero, no sustituí que constituiría un elemento nuevo del taller, útil para el mismo y para el establecimiento, para el bien mayor de las desventuras humanas: haber conocido los cesados de la luz y permanecer ciegos en las tinieblas. ¿Cuán nobles jaurrillos intelectuales los que así hacen supuesto por el jefe de prensa de la República Argentina

ELEGRAMAS

DE NUESTROS CORRESPONSALES Y DE LA AGENCIA HAVAS

Camouflets bolshevikistas—Perfeccionamiento de la industria del frío—La situación militar en los diversos frentes—Desastre marítimo—500 ahogados—La muerte de Liebkecht y de Rosa Luxemburg parece confirmarse—Los montenegrinos se sublevan contra los serbios.

PROPAGANDA DE BOLSHEVIKIS

Londres, Enero 17.

La Agencia Reuter ha sido informada que resulta claramente de la correspondencia y folletos interceptados que los bolshevikis, llevan a cabo una doble campaña, con el fin de apaliguar el sentimiento de hostilidad que existe contra ellos en el extranjero.

Son distribuidos panfletos entre las tropas alemanas en tanto que la telegrafía sin hilos lanza hacia Berlín decretos que los bolshevikis no tienen ninguna intención de aplicar, pero que les dan una figura liberal para hacerlos aceptables a los socialistas alemanes. Estos mensajes predican al mismo tiempo la revolución mundial y hacen un llamado a la unidad de los proletariados.

Los llamados dirigidos a los Países Aliados, son de apariencia todavía menos noticia, pero todo lo que se informa numerosos desertores de los refugiados llegados de Rusia Central prueba claramente que los bolshevikis no disminuyen en nada sus esfuerzos de destrucción de la vida social y económica del país.

Hay opiniones que confirman que el decreto para la nacionalidad de las mujeres ha sido puesto en vigor. Han sido nombrados comisarios de amor libre en varias ciudades y mujeres respetables han sido flageladas, por haberse negado a someterse a ese decreto.

PARA LA INDUSTRIA DEL FRIO

Londres, Enero 17.

Un representante de la Agencia Havas visitó en Royal Albert Docks, una nueva instalación frigorífica que representa el último perfeccionamiento en la industria del frío. El sistema de almacenaje en vastas salas completamente revestidas de corcho asegura la igualdad de temperatura.

Observé, especialmente ingeniosos caminos rodantes para llevar a cabo sin los animales congelados al costado del navío y los distribuidores automáticos que realizan el máximum de velocidad, seguridad y precisión.

Actualmente, un tercio del piso bajo sirve de cámara fría. Proyecto que se ejecuta. Cuando estén terminados los pisos superiores, en conjunto permitirá el almacenaje de 646.500 carneros congelados, elevando la capacidad total frigorífica del puerto de Londres a 1.476.000 animales congelados.

ACUERDO ENTRE JEFES COSACOS

Londres, Enero 17.

Se anuncia que el general Krasnoff, hetmán de los cosacos del Don, el general Filimonoff, hetmán de los cosacos de Kuban y el general Denikin, comandante en jefe de los voluntarios rusos, se pusieron de acuerdo para establecer la unidad del mando confiado al general Denikin el comando supremo de las fuerzas en Rusia meridional.

BALANCE DE LA SITUACION MILITAR

Londres, Enero 17.

"Agencia Reuter" informa relativamente a la situación militar en el frente oéste que esta es insegura en lo que concierne al ejército alemán, pero que no cree que las clases de 1918 y 1919, que comprenden un conjunto 500.000 hombres, han de ofrecer mucho bajo bandera. No se puede sino aprobar la cabildaría de las decisiones de mariscal Foch en cuanto a las exigencias de la situación militar. Hasta el 8 de Enero, los alemanes habían entregado 1.000 aeroplanos, 966 de los cuales en mala condición. La entrega de material de guerra, no se ha efectuado mejor.

En los Balcanes, estallaron disturbios en Arad, al norte de la línea de puesta por el armisticio, y ha sido necesario hacer ocupar esa zona por tropas francesas y rumanas.

En resumen, no podemos todavía retirar nuestras tropas de Transcaspio, donde forman el elemento de estabilidad. Importa mantenerlas allí, a fin de impedir la penetración bolshevik en el norte de Persia y Khorassan.

En Siberia, el éxito obtenido en Perm fué considerable. Un regimiento alemán compuesto y el estado mayor de una brigada han sido hechos prisioneros. El número total de prisioneros se eleva a 20.000. Además ha sido tomado al enemigo un millar de ametralladoras y numerosos material.

Los siberianos han alcanzado el río Kama, pero los bolshevikis avanzan hacia el sud.

Cinco ejércitos bolshevikis operan en ese frente y cuentan en sus filas a oficiales alemanes.

En Polonia, los alemanes están resueltos a apoderarse de todos los abastecimientos de los polacos de Vilna, en el caso de que las provincias polacas en poder de Alemania fueran restituidas a Polonia.

Los alemanes consideran como más importantes para Alemania que la línea izquierda del Rhin y relación con toda la Europa central, establecimiento de Polonia, pues con restablecimiento constituye para ellos la ruta de sus aeroplanos de aproximación hacia el este. Short ha declarado que si Alemania se apoderara de estas territorios, podría concentrar su influencia en el sud y en el este, lo que ha perdido ahora.

PEDIDO DE REFORMA EN ITALIA

Londres, Enero 17.

Una delegación representando a los manufactureros de Milán, se ha reunido en Londres reclamaron el restablecimiento inmediato de las restricciones sobre las importaciones de artículos extranjeros, según el periódico del Board of Trade.

El Ministro de Comercio prometió que esas restricciones que fueron abrogadas por un trimestre, serían restablecidas y se pronuncia nueva abrogación tendrá lugar sin consultar a los manufactureros.

ORGANIZACIONES LIBERALES

Londres, Enero 17.

La Comisión Ejecutiva de la Federación Nacional Liberal adoptó una resolución conforme con el texto expresado por Mr. Asquith, quien solicitó el mantenimiento de las organizaciones liberales.

Esta Comisión declara que los incrementos más elevados de la nación exigen que exista el Partido Liberal.

ASAMBLEA C. IRLANDESA

Dublin, 17.

La Asamblea Constituyente irlandesa se reunirá en esta ciudad el día 21 del corriente mes.

PARA LOS HUÉRFANOS DE LA GUERRA

París, Enero 17.

El señor Angulo, Secretario de Instrucción Pública de Cuba, que ha llegado a esta capital para representar a su país ante la Conferencia de la Paz, indica la intención de adquirir un castillo donde serán educados niños huérfanos de la guerra, los que aprenderán la cultura cubana, así como los idiomas inglés e inglés.

NAUFRAGIO

Roma, Enero 17.

El buque francés "Chaparali", chocó con minas flotantes 75 millas frente a Ancona y se hundió a los cinco minutos después.

A raíz de este accidente, quinientos pasajeros perecieron ahogados y se salvaron ciento cincuenta.

LA BRAVURA DE LOS ITALIANOS

Trieste, Enero 17.

De los sectores de la línea italiana es este del Carso el que atestiguna mejor el valor del ejército combatiente con la mayor evidencia. Aquí se han desarrollado combates homéricos narrados extensamente, pero que nos hasta ahora se lograra encontrar la palabra que comprendiera el indiscutible esfuerzo realizado por el ejército italiano para apoderarse como se apoderó de la altipianicie mil veces descripta sin que se lograra dar idea aproximada de la potencialidad ofensiva habiendo los austriacos aprovechado las cavernas naturales para transformarlas en redutos y fortalezas subterráneas. La cumbre de periódicos americanos alemanes, un modesto restaurant corriano encontrando apenas lo necesario. El alcalde Giorgio Bombich nos dice: "Es un palacio comunal, cuyas paredes están perforadas por los proyectiles. Las ráfagas de artillería y el sonido ensordecedor de los aviones no dejaron intacto uno solo de los muebles. Bombich nos ofreció lo que le fué posible encontrar, manzanas, mastias y café, que fueron servidos en una mesa sin mantel. Nos contó un episodio conmovedor, el de su detención y traslado al castillo de Gollersect donde sufrió hambre. He conversado también con el general Denikin el comandante del ejército comerciante gorizano que al principio de la guerra fué arrestado y llevado al campo de concentración de los alrededores de Viena. En los primeros días de cautiverio sufrió una enfermedad de cólico. El doctor Bernard, mayor de sanidad militar, que lo visitó en la cárcel de Viena a donde había sido trasladado, lo sometió a un interrogatorio. Pensó contestó que no creía encontrarse frente al juez, sino a un médico. Al saber que Pavetti era también médico, y que profesaba sentimientos de italianidad dijo: ¡Basta! El único régimen que conocía después de la bomba. Pero después Pavetti fué condenado a sufrir 18 meses de detención. Creyó siempre el infeliz morir de hambre. Pavetti es la tuberculosis que hizo estragos entre millares de internados. Antes de la guerra en el ejido de Gorizia se contaban 1700 casas de las cuales no quedó ni una Trieste. 1279 presentan daños de poca importancia, 421 fueron de mediana proporciones mientras que 689 de estos edificios quedaron completamente destruidos. La población de Gorizia antes de la guerra era de 300.000 habitantes. De estos regresaron 15.000, parte de Italia y parte de Austria, los primeros en buenas condiciones, pero no así estos últimos que fueron obligados a repatriarse en condiciones deplorables. Bombich confía mucho en el auxilio de la cruz roja norteamericana y espera recibir socorros del gobierno italiano. Nos lo comunica de periodistas del palacio municipal fulmos rodeados de ingenieros y nos preguntan si nos turno para recibir de los empleados los bonos de la cotidiana alimentación. Todos los pobres, pobres, pobres, resignados, confían en que llanto no los abandonará.

POBLACIONES AGRADECIDAS

Trieste, Enero 17.

Hice el viaje de Venecia a Trieste en el tren ordinario de la línea de Venecia a Udine y Gorizia. El tren atraviesa la zona en que se desarrollaron la victoriosa acción de Vittorio Veneto y en el Veneto. Trieste sufrió muchísimo en la guerra y en breve tiempo. El duque de Aosta y el alcalde Valerio, saperon realizar verdaderos milagros para infundir nueva vida a la ciudad.

Los soldados y marineros italianos por su conducta cortesía y educación, merecieron prodigios de cariño, atenciones y consideraciones. Y el inclino de los estavos que residen en algunas comunas de Istria, cuyos habitantes son agradecidos a transmitir al comando supremo mensajes de agradecimiento por los beneficios recibidos en virtud de la ocupación italiana. Al llegar a estas regiones las tropas italianas se encontraron con la población de Istria, enferma y exterminada por las privaciones y dominada por el pánico. Las autoridades militares italianas en los primeros momentos no se preocuparon de otra cosa, que de socorrer a las poblaciones y en los hechos se instalaron grandes cocinas económicas que funcionan aún en distintos puntos de la ciudad. La obra inicial del comando fué continuada más tarde por la Asociación Nacional Fiume y Trieste, que constituyó un Comité de asistencia civil bajo la presidencia del alcalde señor Valerio.

El mismo Comité ha extendido su radio de acción a las Comunas de Istria y Dalmacia.

Se distribuyen diariamente tres mil comidas. Las autoridades militares, antes y ahora y el citado Comité de Asistencia Civil, atienden a la distribución de ropa blanca y ropa para ambos sexos. Se han abierto consultorios de médicos con entrega de medicamentos.

TROPAS EN PELIGRO

Amsterdam, En. 17.

El diario alemán "Gazette Voss" en un despacho de Copenhague anuncia que las legiones de fuerzas polacas se encuentran actualmente a cuatro millas al Este de Bromberg habiéndose ocupado la estación férrea.

Las fuerzas alemanas que se encuentran al Sur de Bromberg, están en gran peligro de ser rodeadas por los polacos que ocuparon a Nakel.

HUELGA EN FRANCFORT

Amsterdam, En. 17.

Informan de Francfor que se han declarado en huelga los empleados de los tranvías de esa ciudad.

EN BUSCA DE LIEBKNECHT

Amsterdam, En. 17.

El diario "Handelsblad" en un despacho de Rotterdam dice que no es imposible de que Liebknecht se encuentre en Holanda bajo el nombre de inglés.

La policía realiza investigaciones en los hoteles y estaciones de ferrocarril para dar con su paradero.

LOS ASESINATOS COMPROBADOS

Amsterdam, En. 17.

Comunican de Berlín que se confirman oficialmente el asesinato de Liebknecht y de Rosa Luxemburgo.

NEGOCIACIONES

Amsterdam, Enero 17.

El diario alemán "Lokal Anzeiger" anuncia que el Primer Ministro de Prusia, Hirsch, y el Comisario del Pueblo, Landsberg, partieron para Kasel (Alta Silesia) para entablar negociaciones con los polacos.

CAPITULACION DE LOS ESPARTACISTAS

Amsterdam, Enero 17.

Comunican de Dortmund que se ha librado batalla en Buer (Westfalia) entre fuerzas del gobierno y los espartacistas.

Estos últimos que estaban atrincherados en el edificio de la Municipalidad, capitularon, finalmente, la bandera blanca y capitularon.

Al retirarse, más tarde, las fuerzas del gobierno volvieron a ocupar el edificio de la Municipalidad.

El diario "Berliner Tageblatt" dice que después los espartacistas fueron desalojados del barrio Moabit.

CASTIGADOS

Amsterdam, 17.

Anuncian de Berlín que los culpables del asesinato de Liebknecht y de Rosa Luxemburgo serán severamente castigados.

LAS HULGERAS DE ESSEN

Amsterdam, En. 17.

El diario "Handelsblad" en un despacho de Essen anuncia que el Consejo de Obreros y Soldados tomó a su cargo el control y la explotación de las hulleras de esa región.

Este Consejo decidió, no referente a las cuestiones de los salarios y precios.

SECUESTRO

Berlín, 17 (Via Amsterdam).

"Berliner Allgemeine Zeitung", dice que fueron secuestradas cinco cuenta mil copias de la publicación denominada "Rotefahne" conteniendo artículos de Liebknecht y de Rosa Luxemburgo, desnaturalizando los acontecimientos recientes e invitando al pueblo a abrir fuego.

EXPULSION DE SERBIOS

Washington, Enero 17.

La Legación de Montenegro en esta capital, informa oficialmente que los montenegrinos se sublevaron contra las tropas serbias de ocupación. 30.000 rebeldes expusaron a los serbios de varias ciudades.

VIVERES A ORIENTE

Nueva York, Enero 17.

El vapor "Mercurius" llevando un cargamento por valor de 1.359.000 dólares de víveres y 1.000 cajas de medicinas destinadas para socorrer a los armenios y sirios ha partido de Boston con destino a Oriente.

Estos elementos con la contribución de la comisión de socorros de auxilio a las poblaciones del cercano Oriente.

COMUNICACIONES RESTABLECIDAS

Nueva York, Enero. 17.

Se ha recibido el siguiente despacho procedente de Omsk:

Después de un aislamiento que ha durado varios meses Omsk, punto donde se concentran las esperanzas para constituir una nueva Rusia, se encuentra en comunicación radio telegráfica y el mundo civilizado. Se ha establecido también la comunicación por la estación francesa de Lyon.

CONSOLIDACION DEL GOBIERNO DE OMSK

Nueva York, Enero. 17.

Un radio telegrama recibido de Omsk, transmite el siguiente mensaje: Rusia no podrá ser salvada por la violenta acción de la autocracia y mediante la aplicación de un programa político, sino mediante la

Estoy convencido de que el gobierno de Omsk se hace cada día más fuerte.

Espero que en el presente año, el ejército de este gobierno tomará cabo el aplastamiento del régimen demoníaco.

Se elegirá una asamblea representativa y se determinará las bases de la futura forma de gobierno de Rusia.

CIUDAD CONGESTIONADA

Nueva York, Enero. 17.

Comunican de Omsk que ese gobierno a cuya cabeza se halla el general Kolchak, está ocupado por los jóvenes, trabajo de día y de noche con energía, a fin de organizar a la nación sobre una base sólida y fuerte.

El gran movimiento de refugiados de Omsk hizo ascender su población de 150.000 habitantes a 500.000.

Omsk es una ciudad congestionada, ofreciendo una verdadera metrópoli, gender palpita toda la vida de la nación.

Los peritos militares inclinan a los aliados a apresurar la liberación de Petrograd y de Moscu del poder de los bolshevikis.

Dicen que éstos han contratado verdugos chinos, los que han hecho ejecuciones por millares.

VERSION DESMENTIDA

Madrid, En. 17.

Un diario afirma que el Embajador de España en Francia, señor Quinones Leon, ha llegado a esta capital con objeto de conferenciar con los ministros del gobierno sobre las cuestiones que motivaron el viaje a París del Ministro de Norte América en Tánger.

El Primer Ministro, Conde de Romanones, desmintió categóricamente esta versión.

ENERGICO DEBATE

Madrid, En. 17.

Los diarios aseguran que el señor Dato tratará intervenirá enérgicamente en el Congreso, en la Cámara que provocaría el miembro reformista Barcia sobre el reciente viaje del Primer Ministro, Conde de Romanones, a París.

ACONTECIMIENTOS EN PERSPECTIVA

Madrid, En. 17.

Los diarios augustan que se producirán en breve acontecimientos políticos que pueden ser importantes.

CONCESIONES A NAVARRA Y VIZCAYA

Madrid, En. 17.

Una nota oficiosa da a publicidad por la comisión extraparlamentaria que estudia las bases de la autonomía, da cuenta de que ha llegado a resolución referente a la concesión de la autonomía a Navarra y Vizcaya.

EL ORDEN RESTABLECIDO EN PORTUGAL

Madrid, En. 17.

Comunican de Badajoz que la comunicación telegráfica con Lisboa ha quedado restablecida.

Desde Elvas informan que reina completo orden en la capital de Portugal.

Añaden que el movimiento revolucionario de Santarem ha sido totalmente sofocado.

El gobierno se ha dueño de la situación.

EMISION DE BONOS

Madrid, Enero 17.

Se ha dictado un decreto ordinando la emisión de 500 millones de pesetas en bonos del Tesoro al tipo de 4 por ciento.

EL PROBLEMA CATALAN

Madrid, Enero 17.

Los ex ministro conservadores se reunieron bajo la presidencia del señor Dato Iradier para estudiar lo referente a la actitud del partido ante el problema catalán.

ESTUDIO DE UNA FORMULA

Madrid, Enero 17.

El Ministro de Abastecimientos, señor Angente, conferenció con el señor Ventosa estudiando una fórmula que permita a los catalanes volver a Parlamento.

BOMBARDEO Y TOMA DE SANTAREM

Lisboa, En. 17.

Las fuerzas del gobierno comenzaron el bombardeo de Santarem.

Los revolucionarios fueron rechazados de Vale Santarem, Quintas, Alpiarca, Vallado y de Acanhnes.

En el resto del país reina completa calma.

La falta de comunicaciones con el resto de Europa es debida a diversas causas.

Lisboa, En. 17.

Los revolucionarios de Santarem se han rendido.

EXCELENTES RESULTADOS

Estocolmo, 17 (oficial).

Las pesquerías de arenques en las aguas del oeste de Suecia han dado excelentes resultados y su vapor representa treinta millones de coronas.

Internación sudamericana

BRASIL

Muerte de Rodriguez Alves

Río Janeiro, Enero 17.

Anoche fué conducido el féretro conteniendo los restos del doctor Rodriguez Alves para San Pablo.

En el trayecto hasta que acudió hasta la estación central, formaba parte una inmensa muchedumbre. Reunando en primera línea el Presidente en ejercicio, doctor Delfin Moreira, acompañado de su casa militar y civil.

El pueblo, aglomerado en la Avenida Río Branco, rendía un respetuoso homenaje al ilustre muerto.

Varios automóviles repletos de coronas seguían al cortejo, figurando entre ellas una excepcional enviada por el Presidente en ejercicio doctor Delfin Moreira.

El embajador de Estados Unidos presentó también acto de presencia en el sepelio, el que se realizará en Guarantiguata.

En la estación central, así como en la casa mortuoria, acudió todo el Cuerpo Diplomático.

Elecciones presidenciales

Río Janeiro, Enero 17.

De acuerdo con la ley dentro de los días se efectuará la elección presidencial para reemplazar al actuaito doctor Rodrigues Alves.

Los diarios nombran hasta ahora como probables candidatos son los de los señores Nilo Pecanha, Alfino Aranjo, Arthur Bernardes y Ruy Barbosa.

Se anuncia que el actual Ministerio presentará renuncia, ignorándose si será aceptada.

El señor Rafael Vieira Souto asumió el cumisariado de Alimentación Pública.

CHILE

Felicitaciones al general Delpiano

Santiago, Enero 17.

El Centro Social Argentino, ha enviado un telegrama al general Delpiano felicitándolo por su actitud ética y enérgica actuación en los sucesos recientes salvando a la República del caos y del desorden.

El tribunal arbitral entre los obreros y las empresas de tranvías, salió apoyando a ambas partes, pero mayormente a las empresas.

Estas han quedado facultadas para aumentar las tarifas.

En lo que se refiere a la reposición de todo el personal se considera que debe dejarse entera libertad a las empresas para resolver el punto.

Se menciona así mismo que las empresas no podrán despedir a ningún obrero sin avisarlo con quince días de anticipación.

Ayer ocurrieron cuatro accidentes ferroviarios sin mayores consecuencias.

La asamblea obrera reunida para tratar sobre la alimentación nacional ha resuelto reunirse un gran mitin para el día de Febrero próximo para pedir al gobierno la creación de la Junta de Subsistencias, la cual tendría a su cargo la fijación del alza de las tarifas ferroviarias.

La epidemia de tifus continúa.

Hay 615 enfermos de esta enfermedad, y se ha producido 77 fallecimientos.

El Gobierno ha tomado medidas para evitar que los agitadores que hayan expulsado de la Argentina se internen en Chile.

Se realizó un consejo naval con asistencia del Ministro de Marina, señor Bermudez y de otros altos jefes militares sobre la expropiación de terrenos de Talcahuano para ampliar la defensa de la dársena, para implantar una base de Shrdoviones y tratar también otras cuestiones importantes.

PERU

Efectos de la huelga

Lima, Enero 17.

Continúa la paralización de todas las actividades.

La ciudad permanece resguardada por la Guardia Republicana.

Muchos pequeños establecimientos han abierto sus puertas, pero los grandes permanecen cerrados.

Las dificultades para el aprovisionamiento de los hogares fueron grandes, pues aunque los mercados funcionaron, apenas se ha exposición de los productos escasean los artículos más indispensables. Durante tres días la ciudad ha estado sin carne.

Las instituciones de beneficencia, asilos y patronatos de infancia, etc., han sido socorridos de cinco arrobas cada por los proveedores del Estado.

El ranqueo internado varía ocasiones llegando a producirse pico día mínimo. La efervescencia de las huelguistas aumenta, pues en vistas de la negativa de terminar el paro, el Gobierno no concedió la libertad de los obreros detenidos. Ayer de tarde se anunció que el tráfico del Ferrocarril Central está paralizado, lo que ocasiona urgentes reclamos a la industria minera.

El paro ocasiona a la Compañía de Electricidad una pérdida que asciende alrededor de mil libras esterlinas diarias.

Es posible que la Compañía Artífica que dirige el Sr. Brown, continúe su viaje a fin de conseguir los elementos necesarios en otras ciudades en vista de los perjuicios que aquí está sufriendo.

La ciudad se encuentra desabastecida. Siente que la situación se agrave en el caso de que se contraten algunos barcos para que salgan con víveres.

—La colectividad argentina de esta ha enviado sus felicitaciones, al general Delpiano por su actuación en los días trágicos en Buenos Aires.

Argentina

BUENOS AIRES, 18—Mañana se tratará la bandera nacional a media asta en toda la República, en homenaje del Brasil.

—El jefe de Policía se entrevistó con el Presidente, tratando sobre la reorganización de la policía.

—En la estadística del comercio ocupada de los años entre 1914 y 1917, la Argentina figura en primer lugar en la exportación de ganado ovino, vacuno y caprino.

BUENOS AIRES, 18—Ha sido presentada en la Municipalidad una proposición para construir grandes establecimientos frigoríficos en Palermo, los que después de cuarenta años pasará a poder de la Municipalidad.

Ultimo momento

Crisis ministerial en Italia

ROMA, 18—Todos los ministros pusieron sus carteras a disposición del señor Orlando.

La crisis será resuelta hoy.

Las causas fueron por cuestiones políticas internas.

La política exterior de Italia será la misma que hasta ahora.

Bebed Agua Salus

Despachos de la madrugada

HASTA LAS 4.30 A. M.

El armisticio entre los aliados y Alemania prorrogado—La situación militar de Rumania empeora diariamente—Según Bratianu con el último boche partió el último vagon de trigo—La unión con la Entente marca rápida para el Luxemburgo una era de prosperidad moral y material.

Francia

TRES PREGUNTAS

PARIS, 18—Clemenceau dirigió a Basilea que en la entrevista celebrada en Treves. Erzberger protestó contra 46 mandatos Foch contra las condiciones impuestas por los aliados, Erzberger hizo tres preguntas: Cuándo cesará el bloqueo? Cuándo serán devueltos los prisioneros alemanes? Cuándo será firmada la paz definitiva?

POR UN MES

PARIS, 18—El armisticio ha sido prolongado por un mes.

EL NAUFRAGIO DEL «CHAONIA»

PARIS, 18—Informan de Mónaco que el vapor francés «Chaonia» chocó con una mina que iba a la deriva en cuarenta millas al Sud-Este de Polaro y se hundió. De 690 tripulantes y pasajeros se han salvado 220.

De Alemania

PRORROGA DEL ARMISTICIO

NUEVA YORK, 18—La Agencia Clatied Press en un despacho de Amsterdam dice que comunican de Berlín que se prorrogó el armisticio entre aliados y Alemania fué alargado y firmado por Erzberger, el miércoles pasado.

COMO PROTESTA

AMSTERDAM, 18 — Comunicaciones recibidas de Alemania dan cuenta de que tres ministros socialistas renunciaron sus cargos como protesta contra los actos de terrorismo de los jefes de la policía de Dresde.

Rumania

SITUACION QUE EMPEORA

PARIS, 18—Entrevistado el señor Bratianu, ex-jefe del Gabinete de ministros de Rumania, dijo que Rumania está segunda del mundo. Su situación material empeora diariamente. Los aliados, los bulgaros y los húngaros rechazan con suavaje método a agentes de rumanos de paz. Con el último boche partió el último vagon de trigo. La situación del país es sin embargo excelente gracias a su grandeza y a los recursos obtenidos con la esperanza permitida. El bolshevikismo reduce a Rumania, pero a pesar de la miseria, el rumano permanece resignado y pacífico. Hay en Rumania que tenía más que entera confianza en los aliados. Los bulgaros y los húngaros y por otro lado, los países rumanos vecinos miradas, pues Francia estuvo ausente. Es necesario que Rumania tome todo necesario agrandamiento, reconfortarse, pues Francia, Inglaterra y Italia aportar entusiastas agradecimientos. Rumania no olvidará nunca que todavía ahora con el genio Berthelot y sus admirables compañeros de armas.

Bosnia

IMPORTANTE HALLAZGO

LONDRES, 17—El corresponsal de "Times" en Belgrado, dice que han sido decubiertos en Sarajevo documentos de gran interés, entre los archivos de la antigua administración militar austro-húngara. En el momento en que el estado mayor austríaco ha abandonado Sarajevo, entre todos los papeles importantes fueron amontonados en un vagón de ferrocarril. Los documentos están, pero el consejo nacional bosniaco consiguió apoderarse de ellos. Documentos entre los cuales figura el envío en despacho secreto de Viena, ordenando el exterminio de la población bosnia. Se sabe que el 15 de Diciembre ppdo. autorizando al Ministro de Guerra Hungaro, en el Parlamento, las cantidades necesarias hasta cien mil pesos a fin de reprimir con la fuerza los ataques de los grupos, adjuntos, agregados, etc., una verdadera guerra civil. Los documentos revelan que Turquía y Bulgaria. Lo mismo Francia, Inglaterra, Montenegro, Grecia e Italia.

Bélgica, en estado de guerra con Alemania y Austria-Hungría, pero que rota en defensiva. Grecia con Turquía y Bulgaria.

Portugal está en estado de guerra con Alemania y rotas las relaciones diplomáticas con Austria, Bulgaria y Turquía.

El Hedjaz, reconocido el 21 de diciembre de 1916, en estado, de hecho, en guerra, desde Junio de 1916 con Turquía.

Los Estados Unidos estuvieron en guerra con Alemania y Austria-Hungaria y en ruptura diplomática con Turquía.

La República de Cuba, en guerra con Alemania y Austria Hungría.

El Brasil en guerra con Alemania y en ruptura diplomática con Turquía.

El Siam, China y Nicaragua estuvieron en guerra con Alemania y Austria-Hungría.

Liberia, Guatemala, Costa Rica Honduras, Haití y el Brasil, en guerra también con Alemania.

Bumania, en guerra con Alemania, el 7 de Mayo de 1918, tratando de paz y de comercio con esos países. Recibiendo a nuevo de Alemania, Austria, Turquía y Bulgaria.

Combatieron contra los mismos naciones, aliadas, bajo la bandera de las potencias de la coalitades fuerzas bélicas, Australia, Canadá, Sudáfrica, nas, yugo-eslavos, Hiuanos, letonas, armenias y chinas.

El Luxemburgo estuvo completamente ocupado por Alemania, no mediéndose precisar su verdadera actitud.

En lucha verdaderamente armada había ultimamente cuando se firmó el armisticio, 11 naciones que son: Los Estados Unidos, el Imperio británico, Francia, Italia, Japón, Bélgica, Serbia, Montenegro, Rumania, Portugal y Grecia.

Los Estados Unidos estuvieron en lucha 19 meses, Francia, Inglaterra, Italia, Japón, Bélgica, Serbia, Montenegro, Rumania, Portugal y Grecia, 4 meses.

Los Estados Unidos

A los Suscriptores de EL SIGLO

—o—

Rogamos se sirvan comunicar a nuestra Oficina de Suscripciones, cualquier falta ó retardo en la recepción del diario.—Teléfono Montevideo núm. 3060 (Central).

Monteverde y Fabini
INGENIEROS
EMPRESA CONSTRUCTORA
1274 - SAN JOSE - 1276
MONTEVIDEO
Teléfonos: Las dos Compañías

POLVO DE MARMOL
PARA
Estuques y Revoques finos
En venta en la Compañía de Materiales de Construcción, calle Rincón esq. Treinta y Tres. 1318-h.n.o.

Banco Francés
Supervielle & Cía.
ESTABLECIDO EN EL AÑO 1887
428 - 25 de Mayo - 427 — Montevideo
EN COMUNICACION DIRECTA CON SU CASA DE BUENOS AIRES
SUPERVIELLE & Cía.—San Martín 156

OPERACIONES

Sección Bancos: Descuentos, cobros, compra y venta de títulos y monedas extranjeras, cartas de crédito, órdenes de Bolsa, cauciones de títulos cotizables en la Bolsa, giros sobre el Interior y Exterior, cobro de cupones, custodia de títulos de renta.
Recibe dinero en cuenta corriente y a plazo fijo y efectúa toda clase de operaciones bancarias.
Sección Propiedades: Se ocupa de todo lo que se relaciona con las propiedades, tanto urbanas como rurales.
Sección Remates: Se encarga de vender (por cuenta de terceros) ganados, campos y terrenos, en subasta pública y particularmente.
Sección Coffres-Forts: Posee una completa instalación de "Cajas de Seguridad", que alquila a precios reducidos.
Sección Alcancías: Ofrece al público pequeñas cajas de níquel, destinadas a acumular fondos en "Cajas de Ahorros" disponibles para el depositante en cualquier momento.
Sección Representaciones: En esta Sección, cuyas oficinas se hallan en la misma calle 25 de Mayo 415, están instaladas las Agencias de Navegación "Sud Atlantique", "Transports Maritimes" y "France-Amerique".
Se encarga de la representación de casas extranjeras que deseen tramitar negocios de importancia en el Uruguay y Argentina.
Atiende por teléfono, órdenes relacionadas con las diversas Secciones del Banco, y facilita detalles sobre cualquier asunto referente a las mismas.
JUAN M. GOBLERO, Gerente.

Pastas Salus
ELABORADAS CON AGUA MINERAL

Curación de las HERNIAS
(QUEBRADURAS)
La curación de las hernias por el procedimiento de PORTA Hnos, ha despertado siempre gran interés debido a lo eficaz del tratamiento reconocido hoy en día por todos los médicos como el más indicado para la curación de la hernia.
Un alivio inmediato sigue a la aplicación del tratamiento, afirmándose para el que lo usa la convicción de una curación pronta y segura. No importa la clase de hernia que se trate: nuestro procedimiento alcanza hasta para las hernias más voluminosas y rebeldes. Los miles de certificados de todas partes de pacientes sanados, atestiguan su buen resultado.
Porta Hnos. PORTA Hnos., Buenos Aires 404, esq. Zabala—Montevideo
Consultas y folletos gratis, por correo o personalmente.

BEBED AGUA SALUS

REMATES

Comensoro & Castells

En Villa Colón. La localidad más sana y pintoresca. Frente a la Gran Avenida Lezica y al eléctrico. Cuatro magníficos solares-quintas. Sin base, al mejor postor, al contado. Preciosa posición, frente a las quintas de Perey, Garzón, Adolfo Pérez y entre las de Shaw, Idiarte Borda, Mailhos, Cardoso, etc.

El Domingo 19 de Enero a las 5 de la tarde, en los mismos terrenos, de superficies llanas, regulares, bien proporcionadas: 4 lotes de 16 m. 10 de frente por 85m.90 de fondo área 1383m.52 cada uno.

Títulos garantidos. Garantía: 10 por ciento. Comisión: 1 o|o. Planos e informes: Piedras 318.

79-en.19.

Alberto Fraga Orzábal

HOY
JUDICIAL

De una fracción de campo en la 4.a sección del departamento de Florida, compuesta de 249 hectáreas 1769 metros 14 cts., con buenos alambrados y aguadas permanentes.

El día 18 de Enero a las 2 1|2 p. m. En la Bolsa de Comercio venderé el campo mencionado, con pasturas de primer orden, de acuerdo con el siguiente

EDICTO—Por mandato del señor Juez Letrado de lo Civil de Segundo turno doctor don Jaime Cibils Larravide, dictado en los autos caratulados sucesión de Bartolomé, o Bartolomé Timoteo Candanii, se hace saber al público que el día 18 del entrante Enero a las 2 1|2 de la tarde en la Bolsa de Comercio de esta capital, se va a proceder a la venta en remate público al mejor postor por el martillero don Alberto Fraga Orzábal asistido del actuario y alguacil del Juzgado el siguiente bien: Una fracción de campo de pastoreo ubicada en los Molles del Pescado, 4.a sección del departamento de Florida, compuesta de 249 hectáreas 7769 metros 14 centímetros y está lindando por el norte con Cosme Gigena y Adrián Pereyra, por el sud con sucesión Severo Fernández, por el este con Exequiel Sosa y por el oeste con Camilo Rodríguez. Se previene: 1.o Que el mejor postor en el acto de serle aceptada su oferta deberá consignar en poder del actuario el 10 o|o en garantía. 2.o Que los antecedentes relativos se encuentran de manifiesto en la oficina actuaria de este Juzgado calle Sarandí número 468 a disposición de los interesados. Se hace constar que a los efectos de esta publicación ha sido habilitado el feriado mayor. — Montevideo, Diciembre 20 de 1918. — Eduardo Díaz Falp, actuario.

Informes al martillero, Pampas 2008; Teléf. 1463 (Aguada).

4626-en.18.

FRANCISCO PIRIA

300 Solares

En el centro de Montevideo, con frente e inmediatos al **Gran Bulevar España — El cordón umbilical que une a la Playa de Pocitos con la de Ramírez** y que acorta en la mitad el camino. El centro más notable, más alto, más pintoresco y de mayor porvenir. **Todo se venderá a 100, 150 y 200 meses de plazo.**

En cuanto a precios no hay base; todo desfilará bajo la horca caudina del martillero, único que no permite ni admite que se le paguen precios altos y que vende por lo que quieran dar los pichinoheros. Prepárense.

68-en.25.

DUPONT & LAWRIE
CAMPO EN FLORES
En el próximo mes de Febrero remataremos la **LINDA ESTANCIA** propiedad de la **sucesión de don Gustavo Saint Bois, Departamento de Flores,** compuesta de 988 hectáreas dividida en 8 potreros, con aguadas permanentes y varios montes artificiales.
El campo es de **muy buena calidad** se encuentra situado entre los arroyos Pedregal y Porongos y dista 12 kilómetros de la ciudad de **TRINIDAD.** — Por más informes a nuestro escritorio, Calle CERRITO, 521. 37 en.-18

UN LAXANTE AHORA, SALVA A UN NIÑO ENFERMO MAÑANA.
Los niños no dejan su tiempo de jugar por evacuar, lo que hace que se obstruyan los intestinos, el hígado se ponga pesado y el estómago ácido. ¡Madres! fíjense en la lengua de sus hijos. Si está sucia, o el niño está indiferente, mal humorado, febril, inquieto, si tiene el aliento fétido, no tiene apetito, tiene resfriado o gripe, mal de garganta u otra enfermedad de los niños; dele dos dedos de **AGUA LAXIA** y no se preocupe más, pues es completamente inofensiva y en pocas horas desaparecerá de los intestinos ese estreñimiento venenoso, bilis ácida y las heces fermentadas, y el niño estará bien y contento otra vez. Una **limpieza interior** es a veces todo lo que se necesita. Debe ser el primer tratamiento dado en cualquier enfermedad.
AGUA MINERAL PURGANTE
LAXIA

RUBEROID
Techado Ideal
Para toda clase de construcciones
CASAS
CHALETS
GALPONES
GALLINEROS
ETC. ETC.
RUBEROID ROOFIN
CARLISLE, CROCKER Y CIA.
CALLE RINCON, 426—MONTEVIDEO

Banco Hipotecario del Uruguay
INSTITUCION DEL ESTADO - FUNDADO EN 1892
Estadizado por Leyes de 8 de Junio de 1912 y 22 de Octubre de 1915

Capital autorizado	$ 5.000.000 00
Capital integrado	» 3.703·829 37
Reserva inmobiliaria	» 78.264 94
Reserva para los riesgos de los préstamos	» 123.390 47
Reserva para alquileres	» 7.704 00
Cédulas y títulos en circulación a 31 de Agosto de 1918	» 39.877.500 00

Concede préstamos en títulos hipotecarios hasta 30 años de plazo, desde $ 300 a $ 300.000, sobre propiedades que sean susceptibles de producir renta, los que pueden cancelarse en cualquier momento, total ó parcialmente.—El préstamo sólo devenga interés hasta el día en que se cancele.—Se puede disminuir el préstamo haciendo entregas parciales del 5 % del monto primitivo, como mínimo, en cuyo caso la cuota se abona en lo sucesivo sobre el saldo deudor.
Las cancelaciones ó entregas parciales, se pueden efectuar en títulos que se reciben a la par, o en efectivo.—Interés y comisión, 7 % anual.—La cuota, que comprende interés y amortización, se abona semestralmente en los préstamos rurales y trimestralmente en los urbanos, importando $ 4 01 y $ 2 respectivamente por cada cien pesos. — Recibe depósitos en caja de ahorros, para ser invertidos en títulos hipotecarios; y hace préstamos en cuenta corriente, con garantía de los mismos, y a término, con caución de Deuda Pública y de Títulos Hipotecarios. Las escrituras de hipoteca están exentas de sellado: los certificados de los registros del Estado y el estudio de los títulos de las propiedades que se gravan, son gratuitos. Compra y vende títulos hipotecarios, por cuenta de terceros; recibe los mismos en custodia sin cobrar comisión; y paga los cupones antes de su vencimiento, mediante un descuento. — Los cupones de los títulos se pagan también en Europa, por intermedio de La Banque de Paris et des Pays Bas, de Paris, en sus sucursales de Amsterdam y Ginebra, y por los Srs. Glyn, Mills, Currie y Co. Ltd. en Londres.—Administra las propiedades gravadas.—Hipoteca y vende propiedades al contado ó a plazos, por cuenta de terceros.—Para facilitar el fraccionamiento de campos, concede préstamos hipotecarios que pueden directarse a los compradores de los lotes.—Vende y arrienda casas y campos.—Tiene agencias en la capital de los departamentos.—El Estado garantiza el servicio de los títulos hipotecarios, los depósitos en caja de ahorros y en general todas las operaciones del Banco.
CALLE MISIONES, 1429 1435 Y 1439

Banco de Cobranzas L. y Anticipos
CASAS PARA ALQUILAR
CASAS ALTAS—Calle Colonia núm. 920 10 piezas, $ 90; Zabala 1340, (2.o piso) 6 piezas, $ 120; Andes 1523, 7 piezas, $ 110; Misiones 1519, 7 piezas, $ 120; Avenida Garibaldi 2052, 5 piezas, $ 40.—BAJAS: Cerrito 271, 8 piezas, $ 70.—QUINTAS: Larrañaga 30, 8 piezas, $ 45; La Paz s|n., 12 piezas, $ 100.—EN CARRASCO: Camino de la Cruz y Santa Rosa s|n., 12 piezas, $ 120.—EN PIRIAPOLIS: Cerro de Inglés y calle Liniers, 5 piezas, $ 300 anual.—BAJAS: Julio César 20, 6 piezas, $ 20; San Lorenzo s|n., 3 piezas, $ 25; Camino Carrasco s|n., 5 piezas, $ 15; Vidiella 17, 6 piezas, $ 50; Fray Bentos 3, 3 piezas, $ 10; Continuación Asilo 3, 6 piezas, $ 10; Soriano 941, 7 piezas, $ 110.

Compañía de Aguas Corrientes
(Sección Obras Sanitarias)
Stock permanente de:
Baños — Bidets
Lavatorios — Water-Closets
ULTIMOS MODELOS
Almacenes de Venta ZABALA esq. RINCON
215.

BANCOS

BANCO COMERCIAL
Establecido en el año 1857
CERRITO esquina ZABALA

Capital autorizado	$ 4.000.000
Capital realizado	» 2.000.000
Fondo de Reserva	» 1.000.000

DIRECTORIO — José Saavedra, presidente; doctor Alejandro Gallinal, vice-presidente; Nicolás Peirano, Félix Ortiz de Taranco, doctor José Irureta Goyena, Antonio Goicoechea, doctor José Pardo Santayana, vocales.

La demora en contestar sobre un negocio, perjudica con frecuencia a los interesados. El Banco Comercial se señala por la rapidez con que trata sus asuntos.

ARTURO DAVIE, Gerente.

The National City Bank of New York
FUNDADO 1812
Capital y reservas $ 76.000.000 oro
SUCURSAL EN MONTEVIDEO
CALLE 25 DE MAYO ESQUINA ZABALA
Estamos en condiciones especiales para prestar al público esmerado é inteligente servicio en todas las operaciones bancarias
35-h.n.o.

Banco Español del Río de la Plata
BUENOS AIRES—CALLE RECONQUISTA 2001
ESTABLECIDO EN 1886
Moneda legal

Capital autorizado	$ 100.000.000.00
Realizado	» 98.292.540.07
Fondo de reserva	» 49.602.844.84
Primas a cobrar	» 904.475.90

Sucursales y agencias en toda la República Argentina.
Sucursales en el extranjero: Río de Janeiro, París, Madrid, Barcelona, Génova, Hamburgo, San Sebastián, Vigo, Coruña, Valencia y Bilbao.
Corresponsales directos en Europa, Asia y África.
Expide cartas de crédito, letras de cambio y transferencias por cable, siempre y vende títulos y valores en las plazas comerciales.
Cobranzas y pago de cupones y dividendos.
Descuento y cobranzas y pagarés y letras.
Se reciben depósitos hasta nuevo aviso, en las condiciones siguientes:

En cuenta corriente	1 % anual
Depósitos a 30 días	3 ½ »
» » 60 »	3 ¾ »
» » 90 »	3 ¾ »
Depósitos a mayor plazo	Convencional
Depósitos a premio con libreta, desde $ 10.00 hasta 10.000, después de 6 días	6 % anual

CUENTA CORRIENTE
En cuenta corriente — Convencional
En descuentos
Los señores Accionistas tienen derecho de acuerdo con el artículo 28 de los Estatutos, a depositar, sin comisión alguna, sus acciones en las cajas del Banco.
Montevideo, 28 de Junio de 1919.—Por el Banco Español del Río de la Plata: [illegible]

EL AHORRO no requiere un valor ni una inteligencia superiores, ni ninguna virtud sobrehumana. Solo requiere sentido común y el poder resistir a fruiciones egoistas. Realmente, el ahorro no es sino el sentido común en acción por un ejercicio cotidiano.
Las personas que gastan todo lo que ganan, tienen que ser necesariamente débiles e impotentes: esclavos del tiempo y de las circunstancias.
S. Smiles (EL AHORRO).

Las ventajas positivas del ahorro y las facilidades para practicarlo y estimularlo quedan ampliamente evidenciadas con las ALCANCIAS que entrega el

Banco de la República
a toda persona que deposite DOS PESOS en la
Caja de Ahorros
Esos dos pesos ganan interés y el depositante puede retirarlos en cualquier momento.
Los saldos de dinero ganarán interesses de acuerdo con la siguiente escala:
De $ 1 a 300 6 o|o anual
» » 301 » 1.000 5 » »
Por mayor suma convencional
Artículo 12, párrafo 2.o de la Ley Orgánica del Banco de la República:
El Estado responde directamente de la emisión, depósitos y operaciones que realice el Banco.

Banco Anglo-Sud Americano
Casa Matriz: Londres
Capital y Reserva £ 6.492.714
Sucursal Montevideo
388 - CERRITO - 388
Paga hasta 5 % en Caja de Ahorros y Depósitos fijos
F. T. JACOBY.—Gerente

VAPORES

R. M. S. P. THE ROYAL MAIL STEAM PACKET Co
Salidas de La Plata (R. A.)
Desna y Darro — Mediados de Febrero. Fines de Febrero.
Deseado y Demerara — Principios Marzo. Fines Marzo.

P. S. N. C. THE PACIFIC STEAM NAVIGATION Co
Por más informes, ocúrrase a los Agentes.
MACLEAN & STAPLEDON
PIEDRAS, 332
1848-2m

LLOYD BRAZILEIRO
PATRIMONIO NACIONAL DEL BRAZIL
Sede: Río de Janeiro — Montevideo, Piedras, 363-365

LINEA SUD

Vapor brasileño **Servulo Dourado**
Saldrá el 21 de Enero para Río Grande, (Pelotas y Porto Alegre) con trasbordo en Río Grande, Florianópolis, Itajahy, San Francisco, Paranaguá, Antonina, Santos y Río de Janeiro.
Recibe pasajeros y carga.

Vapor brasileño **Cuyabá**
Saldrá el Febrero para Río Grande, Santos, Río de Janeiro y puertos del Norte hasta el Para.

LINEA CARGUEROS — LINEA SUD
Vapor brasileño — Esperado del Brasil próximamente.
Vapor brasileño — Saldrá el Febrero para Río Grande, (Pelotas y Porto Alegre) con trasbordo en Río Grande, Florianópolis, Itajahy, San Francisco, Santos y Río de Janeiro.

LINEA NORTE SUL
EL PAQUETE **MINAS GERAES**
Saldrá el Febrero para Río Grande, Santos, Río de Janeiro y puertos del Norte hasta el Pará.
Recibirá pasajeros y carga. Para más informes, a la Agencia.
Pte.-1141-h.n.o.